

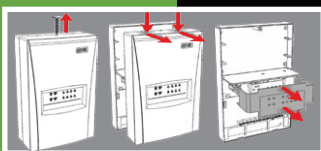

Инструкция «Быстрый Старт» описывает алгоритм конфигурирования со ссылками на главы из полного руководства по эксплуатации контроллера «Мираж-GSM-A8-01» (АГНС.425644.019 РЭ, редакция от 23.01.2013), которое находится на CD-диске или может быть скачано с официального сайта www.nppstels.ru.

Краткое руководство по эксплуатации, входящее в комплект поставки, дает описание первоначальной настройки контроллера. При возникновении проблем при установке, а также для изучения принципов работы, конфигурации и эксплуатации объектового контроллера «Мираж-GSM-A8-01» настоятельно рекомендуем внимательно изучить полное руководство по эксплуатации.

- Выбор оператора связи и тарифного плана производится исходя из предпочитаемого канала оповещения (VOICE или SMS). Рекомендуется использовать предназначенные для работы с мониторинговыми системами SIM-карты M2M. При оформлении SIM-карты необходимо запретить или ограничить кредитную систему платежей, а также отключить входящие в тариф платные услуги.
- Не подключайте антенну и не устанавливайте SIM-карты в прибор при включенном электропитании.
- Не устанавливайте SIM-карты в прибор, пока их PIN-коды не будут записаны в конфигурацию контроллера (п. 4.3.5).



1. Откройте лицевую крышку прибора и извлеките входящее в комплект поставки оборудование.



2. Подключите внешнюю GSM-антенну к разъёму контроллера.



3. Подайте на контроллер питание от сети 220 В или от аккумуляторной батареи 12 В (приобретается отдельно).



4. Подключите контроллер к компьютеру используя USB-кабель из комплекта поставки.

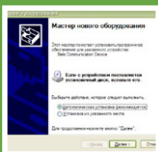

5. Откройте на компьютере CD-диск из комплекта поставки и установите USB-драйвер, который находится в папке Driver (п. 5.2).

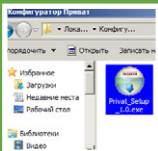

6. Установите Конфигуратор Приват, запустив на исполнение файл Privat_Setup_1.0.exe из папки Конфигуратор (п. 5.3).

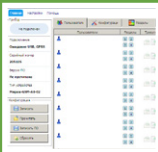

7. После установки запустите Конфигуратор Приват (кнопка Пуск > Программы > Stels > Конфигуратор Приват > Запустить конфигуратор).

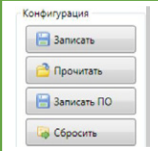

8. Считайте заводские настройки контроллера, нажав кнопку Прочитать (п. 6.1.2).



9. Укажите способ управления режимом работы контроллера (п. 6.3.1).

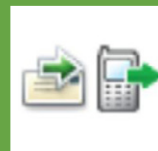

10. Настройте параметры пользователей и схему оповещения (п. 6.2).

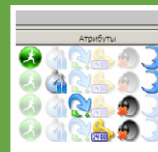

11. Настройте общую конфигурацию контроллера: параметры охраны, конфигурацию шлейфов, способ доступа (п. 6.3.1 – 6.3.3).

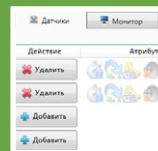

12. Настройте радиодатчики интегрируемых систем ВОРС «Стрелец» и «Астра РИ-М» (п. 6.5 – 6.6).

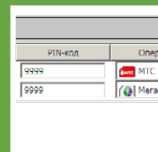

13. Укажите PIN-коды SIM-карт, формат USSD-запроса баланса (например, *100#) и абонентские номера SIM-карт (п. 6.3.5).

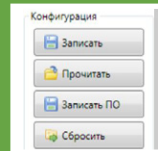

14. Запишите в контроллер установленные в Конфигураторе Приват параметры, нажав кнопку Записать (п. 6.1.2).



15. Отключите питание контроллера и установите SIM-карты основной и резервной сети в специальные держатели.



16. Настройка контроллера окончена. Установите контроллер на объекте, согласно рекомендациям по монтажу (п. 12).